Au secours de l'enfance en détresse

TERRE D'ESPOIR LANDERNEAU

ASSEMBLEE GENERALE DU 14 MARS 2026

OBJET DE L'ASSOCIATION

- L'association TERRE D'ESPOIR, fondée en 1976, a pour but le secours direct et immédiat à l'enfance en détresse.
- Sa durée est illimitée.
- Association humanitaire, TERRE D'ESPOIR est reconnue d'intérêt général par décret du 11 février 1976 publié au J.O. du 24 février 1976.
- L'Association se tient en dehors de toute considération ethnique, philosophique et religieuse.

ORDRE DU JOUR

- Mot d’accueil et présentation de l’équipe
- Rapport d’activité
- Approbation du rapport d’activité
- Rapport financier
- Approbation des comptes
- Projets 2026
- Sorties et entrées au Conseil d’Administration
- Questions diverses

MOT D'ACCUEIL ET PRESENTATION DE L'EQUIPE





RAPPORT MORAL ET D'ACTIVITE

Du 01/05/2025 au 31/12/2025

DEPOT ET MAGASIN DE VETEMENTS DE SECONDE MAIN A KERGREIS-LANDERNEAU





			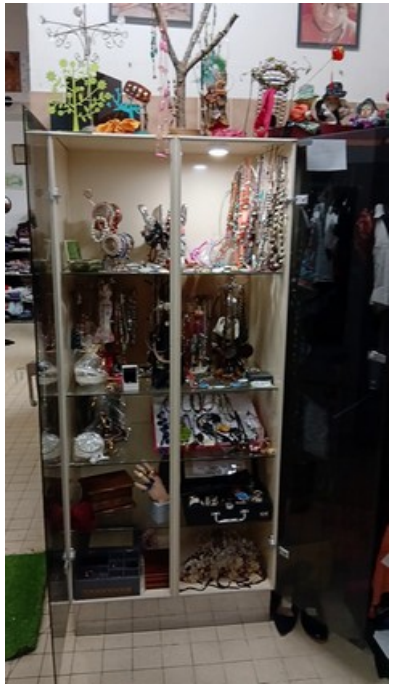
A l'entrée ce container permet au public de déposer des vêtements 7 jours sur 7. **La banderole sera changée, au préalable le mur sera nettoyé par la mairie dès que le temps le permettra**	**A l'entrée l'oriflamme est positionnée lorsque le local est ouvert.**	**Le kakémono qui nous sert lors des manifestations à l'extérieur du local.**	**La vitrine de bijoux.** **Nous recevons parfois des bijoux de qualité que nous faisons vérifier auprès d'une bijouterie.** **Mais également des montres,...**

	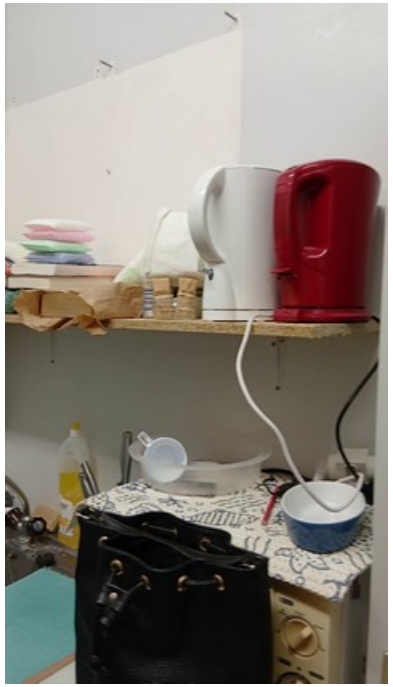		
La salle de stockage pour vider le container de l'entrée.	**La cuisine pour nos poses ou pour nos repas lors des braderies.**	**Etagères pour nos dons. (Cameroun, Madagascar) Henora qui fait de l'upcycling. https://www.henora.fr/ https://www.facebook.com/p/Henora-Upcycling-61554046423896/**	**La salle de tri**

		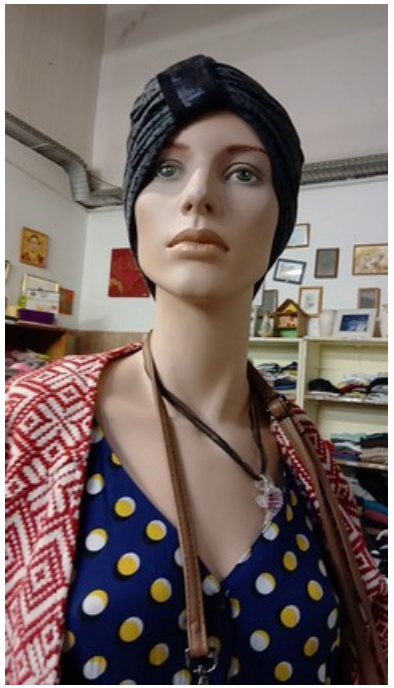	
Nos mannequins qui nous permettent de réaliser nos publications Facebook.	**Plusieurs mannequins femmes.**	**Mannequin femme.**	**Et un mannequin homme Auguste. En hommage au seul homme qui ait été bénévoles au magasin.**

			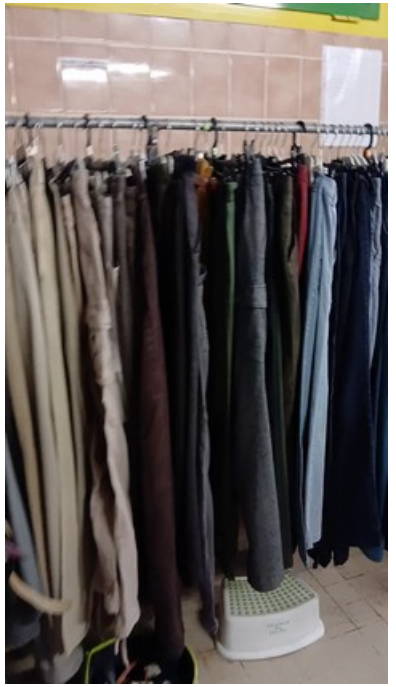
Dans la pièce principale. Le rayon Enfants de 0 à 16 ans.	**Le rayon Femmes.**	**Le rayon Femmes suite.**	**Le rayon Hommes.**

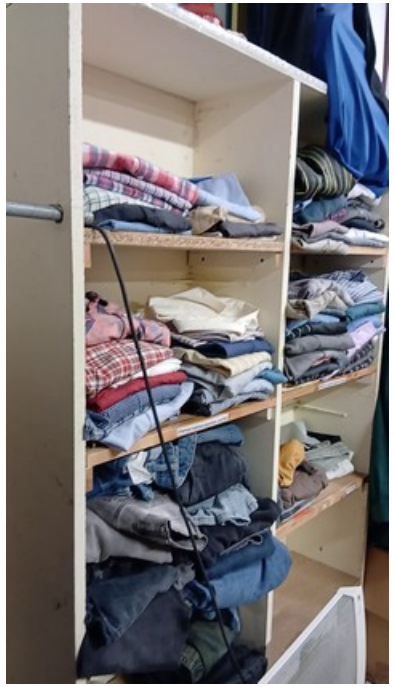		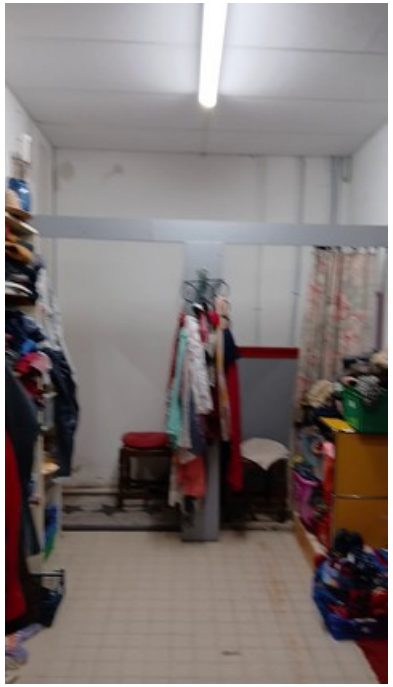	
Le rayon Hommes suite.		**Les deux cabines d’essayage.**	**Entrée de la pièce réservée aux articles divers.**

	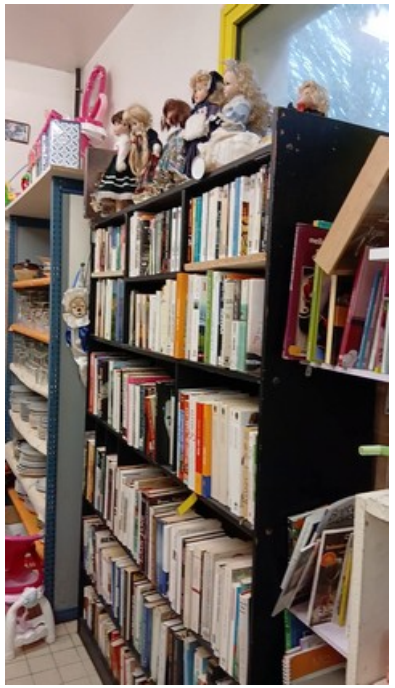		Fin de l’espace occupé actuellement
La vaisselle et l’electroménager suite.	**Les livres.**	**Les jouets.**	

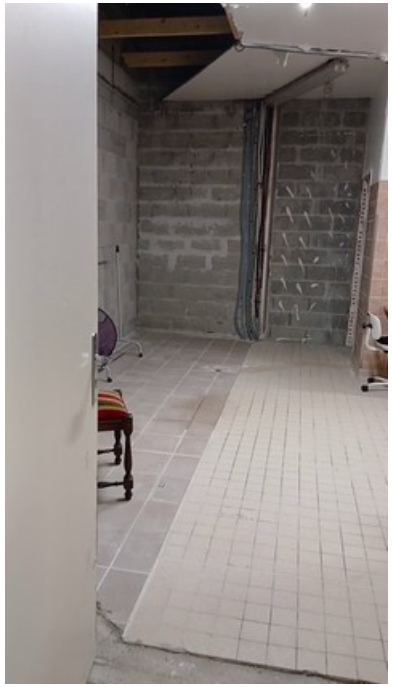	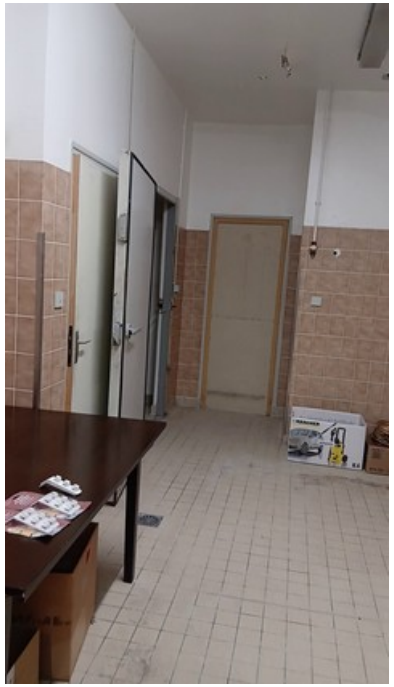		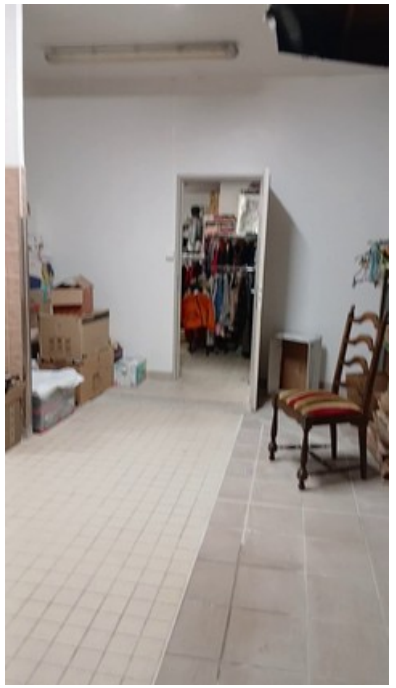

Maintenant nous entrons dans les nouveaux locaux mis à notre disposition par la ville de Landerneau			

Collaboration avec les tricoteuses de la résidence Fleur de Lin à Landerneau



Nos outils de communication

Bulletin annuel


TERRE D'ESPOIR INFOS
Décembre 2024

Terre d'Espoir toujours le même cap :
L'AIDE A L'ENFANCE EN DÉTRESSE

Facebook


Terre D'espoir Landerneau

380 J'aime • 477 followers

Asso pour la scolarité des enfants dans le Finistère, Inde, Togo.

Pour se rendre au local : rue de l'Odet, derrière marché de Kergreis à Landerneau
Lignes de bus 1 ou 6

Dernier samedi du mois, braderie 10h-16h

Ouvert à tous paiement espèce ou chèque

J'aime déjà | Message

Publications | À propos | Plus

Flyers


Au secours de l'enfance en détresse

LOCAL VÊTEMENTS

VÊTEMENTS BÉBÉS, ENFANTS, ADOS, ADULTES
VÊTEMENTS VINTAGES, VÊTEMENTS DE MARQUES,
CHAUSSURES, LIVRES, VAISSELLE...

Ouvert à tous !

Quartier de Kergreis (route de Saint -Thonan) – Landerneau
Ouvert le mardi et le vendredi de 14h à 16h30
Braderie le dernier samedi de chaque mois de 10h à 16h

La presse locale

Le Télégramme

ouest france

Le QRCODE et le nouveau Site Internet





Le QRCODE est un nouveau moyen de communication très pratique,
Quasiment tout le monde a un téléphone portable.

Ici il s'agit d'une carte de visite recto-verso,
L'idée est que si nous voulons parler de Terre d'Espoir, est de la montrer à l'interlocuteur qui peut scanner le QRCODE ou alors de lui transmettre un exemplaire de cette carte selon son desiderata.
Cette carte se présente sous forme de planches de 10 exemplaires recto-verso à découper,

Le Site internet de Terre d'Espoir est en cours d'installation par Laura BEGOT de CREAWEBSENSE.
https://terredespoir-landerneau.org/

https://creawebsense.fr/a-propos/

Nos actions 2025

- - Scolarité
- - Santé
- - Alimentation
- - Au TOGO, INDE, UKRAINE, PHILIPPINES et en France via le CDAS de Landerneau-Lesneven.

NOS PARTENAIRES

EN FRANCE

ASSOCIATION EBB -
Evit Bugale ar Bed

https://ebb-bzh.org/

CDAS
Landerneau/Lesneven

https://www.finistere.fr/annuaire/cdas-de-landerneau/

NOS PARTENAIRES

AU TOGO

LPTE Ligue Togolaise Pour la Protection de l'Enfance



https://ltpe.org/

MAED Maison d'Accueil des Enfants en Difficulté



https://maed.tg/

SOUS L'EGIDE DE COCO DE KOFI



https://cdk-group.org/

TERRE D'ESPOIR actions d'aides en France via le CDAS Landerneau/Lesneven

- 1 dossier frais transports scolaires
- 2 dossiers frais garderie péri scolaire
- 1 dossier frais de scolarité : internat et cantine
- 3 dossiers frais accueil loisirs vacances scolaires.

Solidarité avec les jeunes en Inde





Petits déjeuners des écoliers

Solidarité en Ukraine





Dons pour la fondation Marchenko en UKRAINE

Solidarité aux PHILIPPINES





Avec OLIVIER





Nos actions au TOGO

- **SCOLARISATION**
- **SANTE**
- **ALIMENTATION**

Nos actions au TOGO

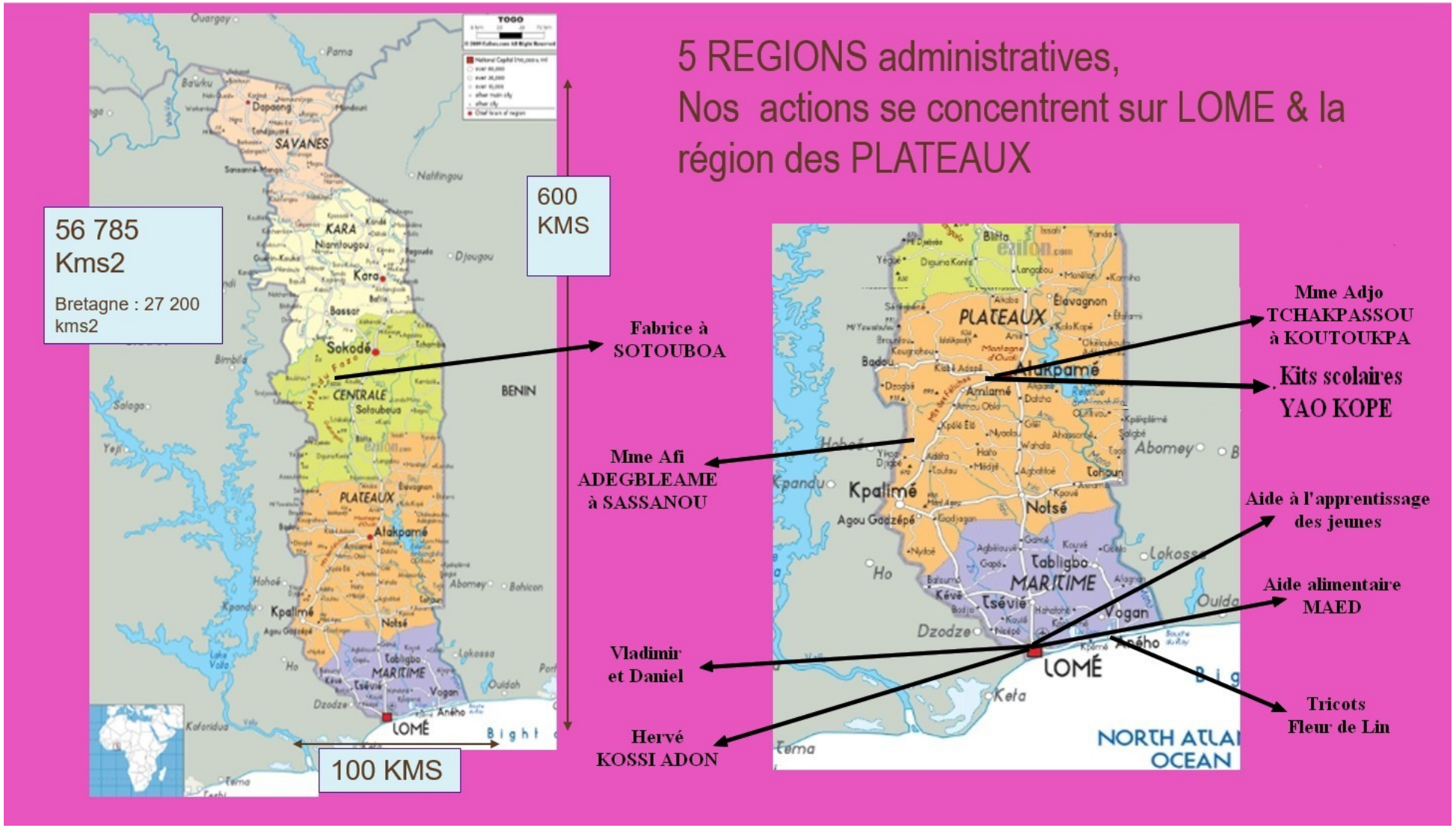

Actions d’appui à la scolarisation au TOGO













Actions d’appui à la santé au TOGO





Actions d’appui à l’alimentation au TOGO









Action de solidarité à l’orphelinat Divine Providence à ANEHO







Don des tricoteuses de Fleur de Lin - Landerneau

APPROBATION DU RAPPORT D'ACTIVITE

RAPPORT FINANCIER

Du 01/05/2025 au 31/12/2025

TERRE D'ESPOIR LANDERNEAU
COMPTE DE RESULTAT

DEPENSES	Du 01/05/2025 Au 31/12/2025	Du 01/01/2025 Au 31/12/2025	RECETTES	Du 01/05/2025 Au 31/12/2025	Du 01/01/2025 Au 31/12/2025
FRAIS GENERAUX	**453**		**LOCAL VETEMENTS**	**10837**	
			Ventes de vêtements au local	10837	15251
Assurance association		375			
Frais postaux	267				
Frais de banque	38		**DONS PERCUS**	**4661**	
Réception/café/repas bénévoles	148		Dons reçus (Reçus fiscaux)	4661	10460
CHARGES LOCAL	**2141**				
Entretien du local	288		**PRODUITS FINANCIERS**	**900**	
Loyers du local	1599	2395	Intérêts livret au 31/12/2025	900	900
Taxe ordures ménagères	254				
ACTIONS REALISEES	**8425**				
Actions **INDE**	970	2000			
Actions **TOGO**	6085	8087			
Actions **UKRAINE**	500	500			
Actions d'aides en **FRANCE**	870	1027			
TOTAL DES DEPENSES	**11 019 €**		**TOTAL DES RECETTES**	**16 398 €**	
RESULTAT COMPTABLE DU 01/05/2025 AU 31/12/2025 = + 5 379 €					

TERRED'ESPOIR RECETTES du 01/05/2025 Au 31/12/2025

Dons reçus; 4 661 €; 28%

Intérêts livret au 31/12/2025; 900 €; 6%

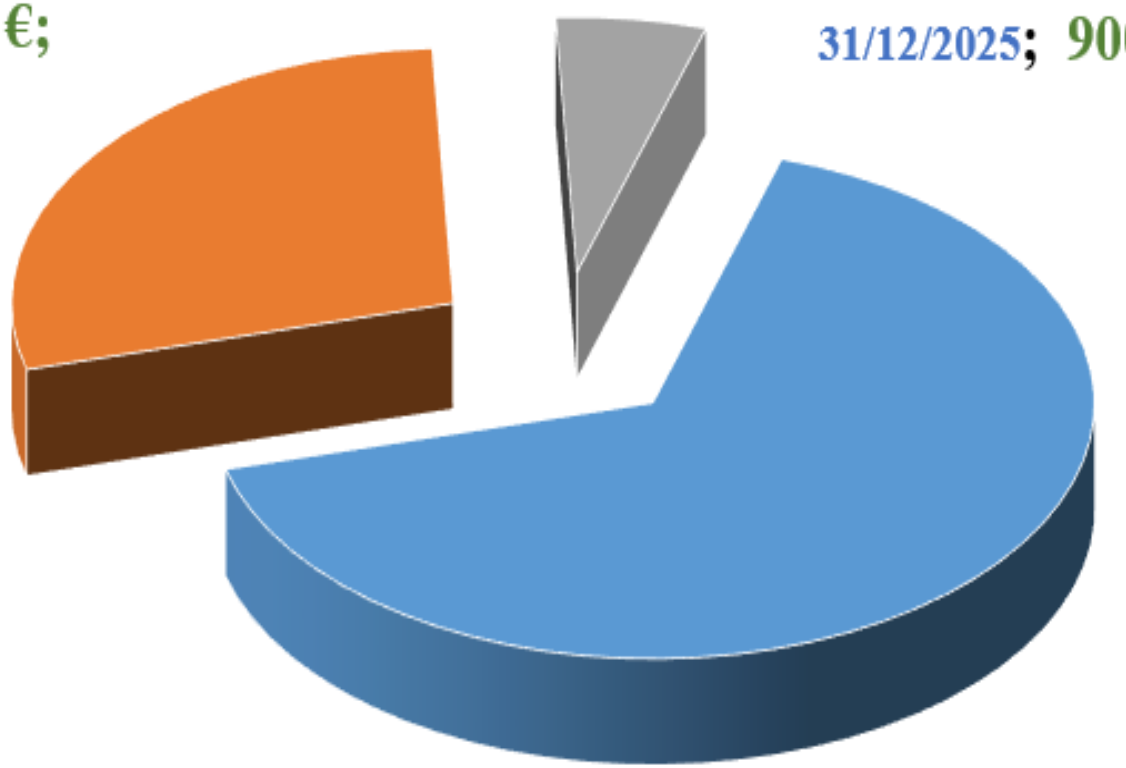

Ventes de vêtements au local; 10 837 €; 66%

TERRED'ESPOIR DEPENSES du 01/05/2025 Au 31/12/2025

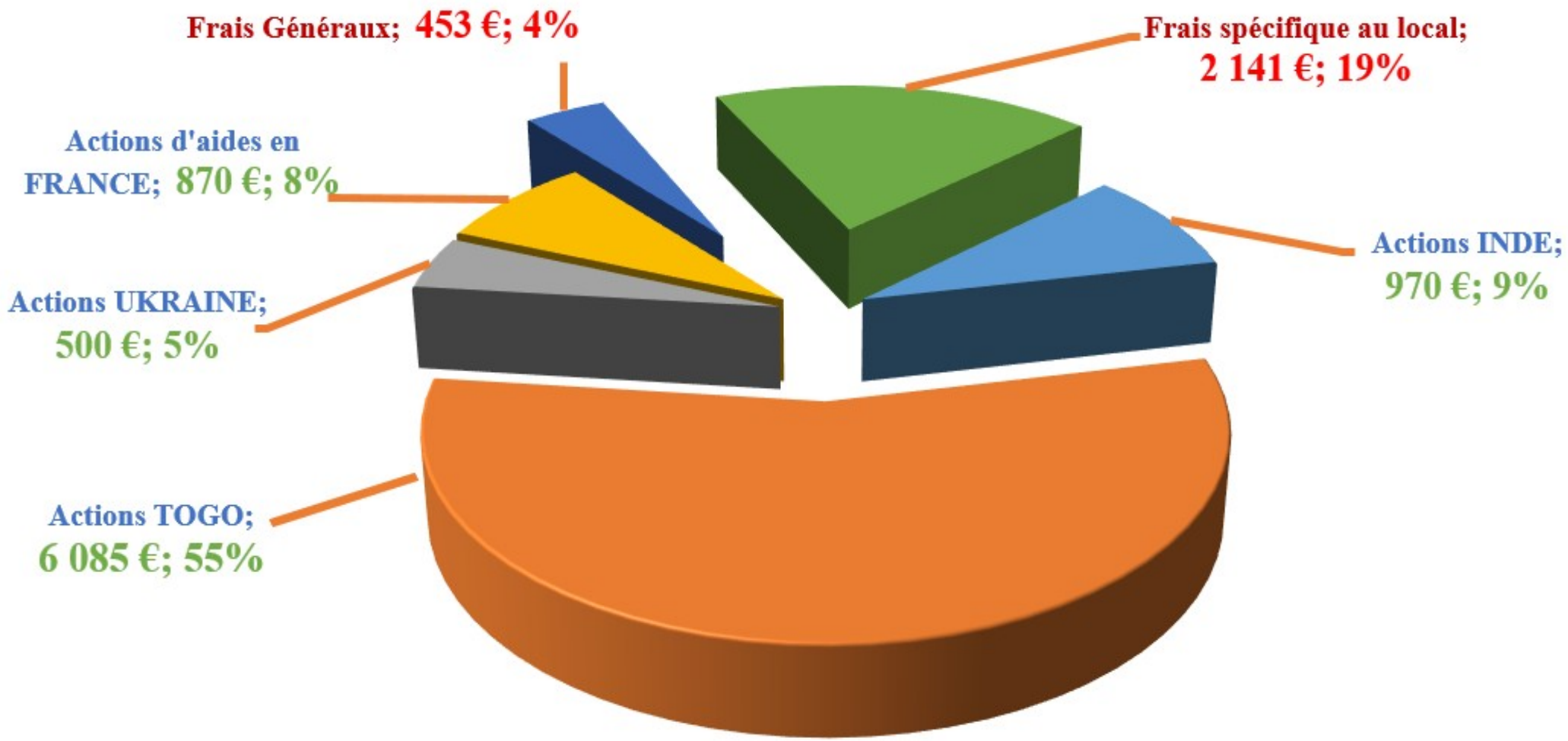

APPROBATION DU RAPPORT FINANCIER

PROJETS 2026

- **Voyage au TOGO en partenariat avec E.B.B.**
- **Poursuite de nos engagements en INDE et au TOGO et en FRANCE**
- **Partenariat avec EBB pour la création d'une mallette pédagogique de sensibilisation des actions humanitaires et connaissance des modes de vie des enfants en Afrique**
- **Postulat de TERRE D'ESPOIR pour le prix de la démocratie, Lien**
- **Activation du site Internet.**

SORTIES ET ENTREES EVENTUELLES AU CONSEIL D'ADMINISTRATION

QUESTIONS DIVERSES

MERCI POUR VOTRE PARTICIPATION ET VOTRE SOUTIEN